PRÉFÈTE DE LA RÉGION CENTRE-VAL DE LOIRE
Liberté Égalité Fraternité

Direction régionale de l'économie, de l'emploi, du travail et des solidarités

DREETS
CENTRE-VAL DE LOIRE

pôle emploi

Pôle emploi
CENTRE-VAL DE LOIRE

DEMANDEURS D'EMPLOI INSCRITS À PÔLE EMPLOI DANS LE CHER AU TROISIÈME TRIMESTRE 2023

Au troisième trimestre 2023, dans le Cher, le nombre de demandeurs d'emploi tenus de rechercher un emploi et sans activité (catégorie A) s'établit en moyenne sur le trimestre à 11 530. Ce nombre baisse de 0,3 % sur un trimestre (soit –30 personnes) et de 7,5 % sur un an.
En Centre-Val de Loire, ce nombre augmente de 1,1 % sur un trimestre (–3,1 % sur un an).

Dans le Cher, le nombre de demandeurs d'emploi tenus de rechercher un emploi, ayant ou non exercé une activité (catégories A, B, C) s'établit en moyenne à 21 470 au troisième trimestre 2023. Ce nombre baisse de 1,0 % sur un trimestre (soit –220 personnes) et de 5,0 % sur un an.
En Centre-Val de Loire, ce nombre baisse de 0,2 % sur un trimestre (–3,1 % sur un an).

Demandeurs d'emploi en catégories A et A, B, C dans le Cher

En milliers, données corrigées des variations saisonnières et des jours ouvrables (CVS-CJO)

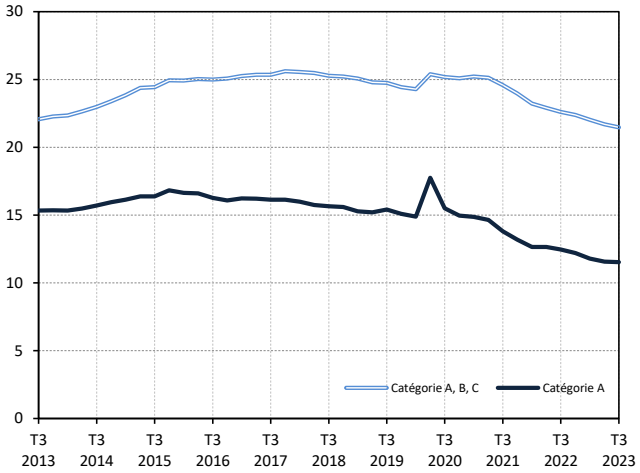

Source : Pôle emploi-Dares, STMT, traitements Dares.

Demandeurs d'emploi par catégorie

Données CVS-CJO

	Effectif			Évolution (en %) sur :	
	3e trim. 2022	2e trim. 2023	3e trim. 2023	un trimestre*	un an**
Cher					
Inscrits tenus de rechercher un emploi, sans emploi (catégorie A)	12 460	11 560	**11 530**	**-0,3**	-7,5
Inscrits tenus de rechercher un emploi, en activité réduite courte (catégorie B)	3 430	3 310	**3 350**	**+1,2**	-2,3
Inscrits tenus de rechercher un emploi, en activité réduite longue (catégorie C)	6 710	6 820	**6 590**	**-3,4**	-1,8
Ensemble des inscrits tenus de rechercher un emploi (catégories A, B, C)	22 600	21 690	**21 470**	**-1,0**	-5,0
Inscrits non tenus de rechercher un emploi, sans emploi (catégorie D)	1 460	1 410	**1 430**	**+1,4**	-2,1
Inscrits non tenus de rechercher un emploi, en emploi (catégorie E)	1 330	1 150	**1 140**	**-0,9**	-14,3
Ensemble des inscrits (catégories A, B, C, D, E)	25 390	24 250	**24 040**	**-0,9**	-5,3
Région Centre-Val de Loire					
Inscrits tenus de rechercher un emploi, sans emploi (catégorie A)	102 340	98 060	**99 120**	**+1,1**	-3,1
Inscrits tenus de rechercher un emploi, en activité réduite courte (catégorie B)	30 540	29 350	**30 180**	**+2,8**	-1,2
Inscrits tenus de rechercher un emploi, en activité réduite longue (catégorie C)	64 610	64 430	**62 140**	**-3,6**	-3,8
Ensemble des inscrits tenus de rechercher un emploi (catégories A, B, C)	197 490	191 850	**191 440**	**-0,2**	-3,1
Inscrits non tenus de rechercher un emploi, sans emploi (catégorie D)	13 000	13 060	**12 840**	**-1,7**	-1,2
Inscrits non tenus de rechercher un emploi, en emploi (catégorie E)	12 050	11 150	**11 190**	**+0,4**	-7,1
Ensemble des inscrits (catégories A, B, C, D, E)	222 540	216 060	**215 470**	**-0,3**	-3,2

* variation par rapport au trimestre précédent, en %.
** variation par rapport au même trimestre de l'année précédente, en %.
En raison de la gestion des arrondis, les totaux peuvent très légèrement différer de la somme de leurs sous-totaux.

Source : Pôle emploi-Dares, STMT, traitements Dares.

La situation des demandeurs d'emploi vis-à-vis de l'activité réduite courte (inférieure ou égale à 78 heures sur un mois, catégorie B) ou longue (supérieure ou égale à 79 heures sur un mois, catégorie C), est déterminée à la fin de chaque mois. Dans cette publication les nombres de demandeurs d'emploi en catégories B, C sont obtenus en faisant la moyenne sur le trimestre.

Une documentation fournit des éléments d'aide à l'interprétation des séries sur les demandeurs d'emploi.

Les données publiées concernent les demandeurs d'emploi inscrits à Pôle emploi. La notion de demandeurs d'emploi est différente de celle de chômeurs au sens du Bureau international du travail (BIT). Au-delà des évolutions du marché du travail, différents facteurs peuvent davantage affecter les données relatives aux demandeurs d'emploi : modifications des règles d'indemnisation ou d'accompagnement des demandeurs d'emploi, changements de procédure, incidents. Un document présente les principaux changements de procédure et incidents ayant affecté les statistiques de demandeurs d'emploi depuis 2011.

L'ensemble des définitions et concepts figurent dans la documentation méthodologique en ligne.

Demandeurs d'emploi en catégorie A par sexe et âge

Données CVS-CJO

	Effectif			Évolution (en %) sur :	
	3e trim. 2022	2e trim. 2023	3e trim. 2023	un trimestre*	un an**
Hommes	6 440	5 930	**5 950**	+0,3	-7,6
Femmes	6 020	5 630	**5 580**	-0,9	-7,3
Moins de 25 ans	**1 690**	**1 600**	**1 660**	**+3,8**	**-1,8**
Hommes	900	810	**840**	+3,7	-6,7
Femmes	790	800	**820**	+2,5	+3,8
Entre 25 et 49 ans	**6 960**	**6 460**	**6 450**	**-0,2**	**-7,3**
Hommes	3 570	3 330	**3 310**	-0,6	-7,3
Femmes	3 390	3 130	**3 140**	+0,3	-7,4
50 ans ou plus	**3 810**	**3 500**	**3 430**	**-2,0**	**-10,0**
Hommes	1 960	1 800	**1 800**	0,0	-8,2
Femmes	1 840	1 700	**1 630**	-4,1	-11,4
Cher	**12 460**	**11 560**	**11 530**	**-0,3**	**-7,5**

* variation par rapport au trimestre précédent, en %.
** variation par rapport au même trimestre de l'année précédente, en %.
En raison de la gestion des arrondis, les totaux peuvent très légèrement différer de la somme de leurs sous-totaux.

Source : Pôle emploi-Dares, STMT, traitements Dares.

Demandeurs d'emploi en catégories A, B, C par sexe et âge

Données CVS-CJO

	Effectif			Évolution (en %) sur :	
	3e trim. 2022	2e trim. 2023	3e trim. 2023	un trimestre*	un an**
Hommes	10 790	10 320	**10 240**	-0,8	-5,1
Femmes	11 810	11 370	**11 240**	-1,1	-4,8
Moins de 25 ans	**2 930**	**2 860**	**2 860**	**0,0**	**-2,4**
Hommes	1 540	1 420	**1 430**	+0,7	-7,1
Femmes	1 390	1 430	**1 430**	0,0	+2,9
Entre 25 et 49 ans	**12 920**	**12 380**	**12 230**	**-1,2**	**-5,3**
Hommes	6 200	5 970	**5 900**	-1,2	-4,8
Femmes	6 720	6 410	**6 340**	-1,1	-5,7
50 ans ou plus	**6 750**	**6 460**	**6 380**	**-1,2**	**-5,5**
Hommes	3 050	2 930	**2 910**	-0,7	-4,6
Femmes	3 700	3 530	**3 470**	-1,7	-6,2
Cher	**22 600**	**21 690**	**21 470**	**-1,0**	**-5,0**

* variation par rapport au trimestre précédent, en %.
** variation par rapport au même trimestre de l'année précédente, en %.
En raison de la gestion des arrondis, les totaux peuvent très légèrement différer de la somme de leurs sous-totaux.

Source : Pôle emploi-Dares, STMT, traitements Dares.

Ancienneté en catégories A, B, C des demandeurs d'emploi

Données CVS-CJO

	Effectif			Évolution (en % et point) sur :	
	3e trim. 2022	2e trim. 2023	3e trim. 2023	un trimestre*	un an**
Cher					
Inscrits depuis moins de 1 an	**11 380**	**11 530**	**11 430**	**-0,9**	**+0,4**
Inscrits depuis 1 an ou plus	**11 210**	**10 170**	**10 050**	**-1,2**	**-10,3**
Part des demandeurs d'emploi inscrits depuis 1 an ou plus	49,6%	46,9%	**46,8%**	-0,1 pt	-2,8 pt
Région Centre-Val de Loire					
Demandeurs d'emploi inscrits depuis 1 an ou plus en catégories A, B, C	94 730	87 680	**87 370**	-0,4	-7,8
Part des demandeurs d'emploi inscrits depuis 1 an ou plus	48,0%	45,7%	**45,6%**	-0,1 pt	-2,4 pt

* variation par rapport au trimestre précédent ,en %.
** variation par rapport au même trimestre de l'année précédente, en %.
En raison de la gestion des arrondis, les totaux peuvent très légèrement différer de la somme de leurs sous-totaux.

Source : Pôle emploi-Dares, STMT, traitements Dares.

Entrées et sorties de catégories A, B, C

Données CVS-CJO

	Nombre moyen d'entrées et sorties			Évolution (en %) sur :	
	3e trim. 2022	2e trim. 2023	3e trim. 2023	un trimestre*	un an**
Cher					
Entrées en catégories A, B, C	2 080	2 150	**2 150**	0,0	+3,4
Sorties de catégories A, B, C	2 110	2 270	**2 140**	-5,7	+1,4
Région Centre-Val de Loire					
Entrées en catégories A, B, C	19 060	19 310	**19 560**	+1,3	+2,6
Sorties de catégories A, B, C	19 220	20 040	**18 760**	-6,4	-2,4

* variation par rapport au trimestre précédent, en %.
** variation par rapport au même trimestre de l'année précédente, en %.
En raison de la gestion des arrondis, les totaux peuvent très légèrement différer de la somme de leurs sous-totaux.

Source : Pôle emploi-Dares, STMT, traitements Dares.