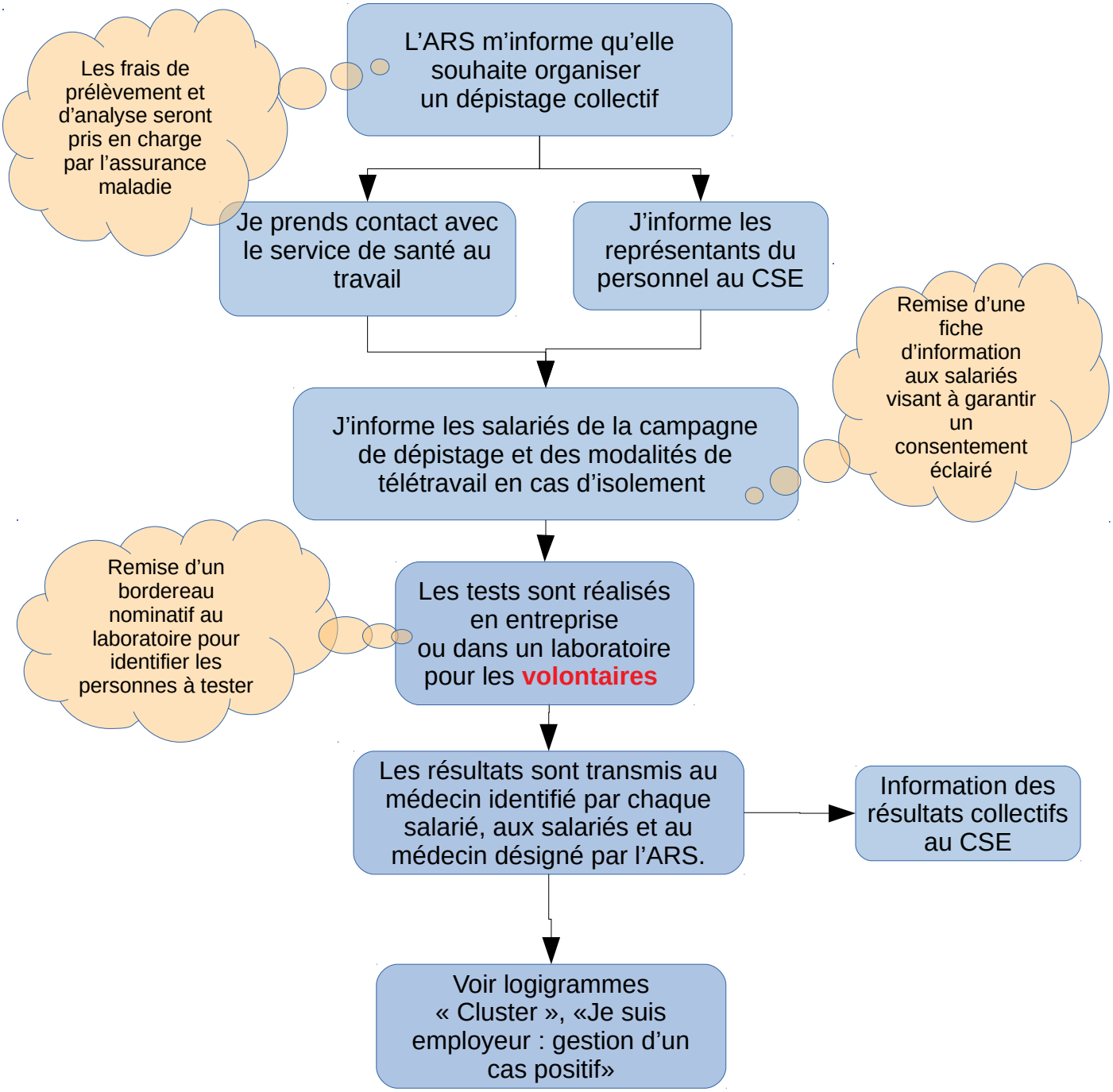Je suis employeur : Gestion d'un dépistage collectif organisé par l'ARS