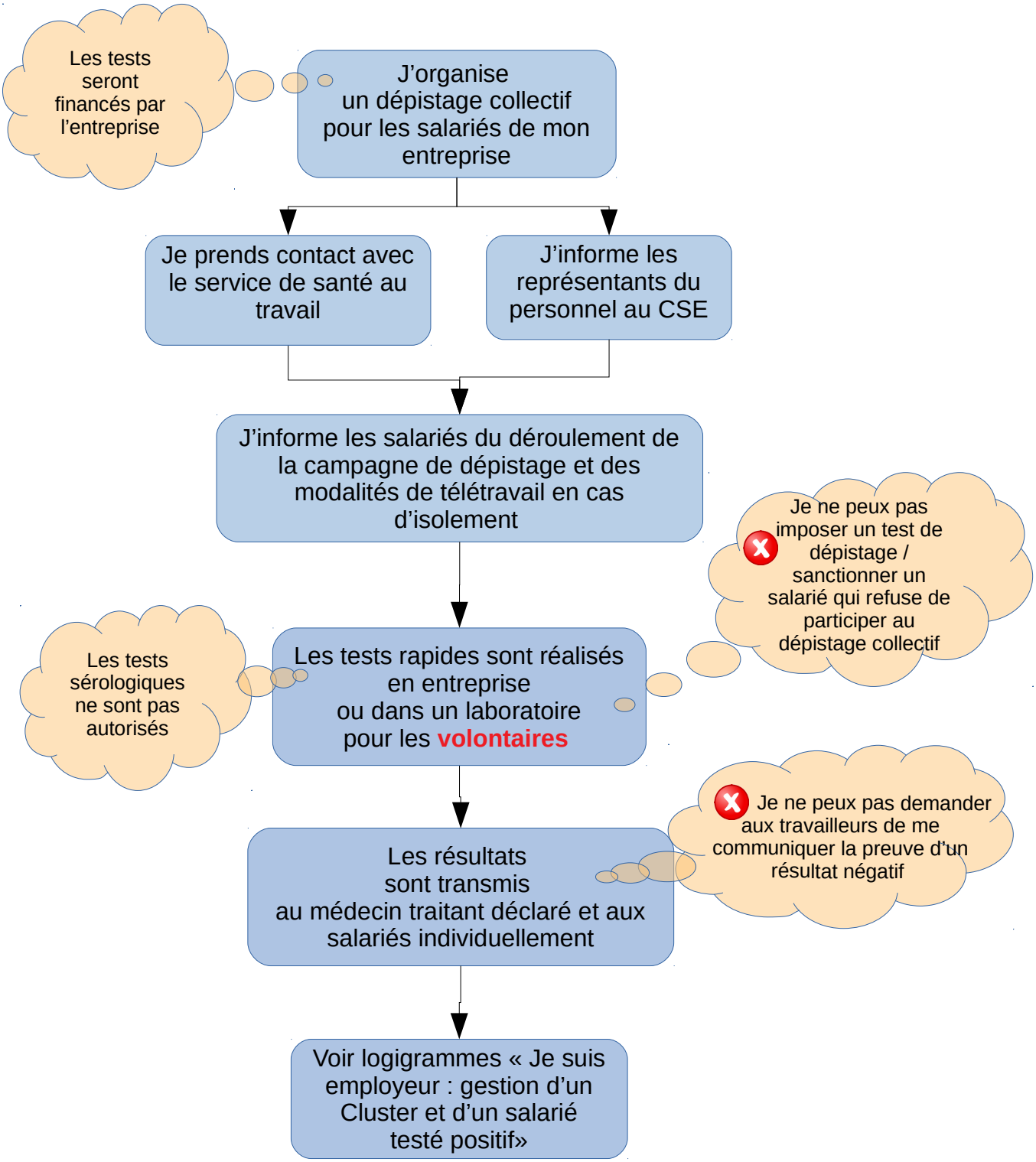Je suis employeur : Organisation d'un dépistage collectif