Je suis employeur : gestion d'un cas contact à risque*

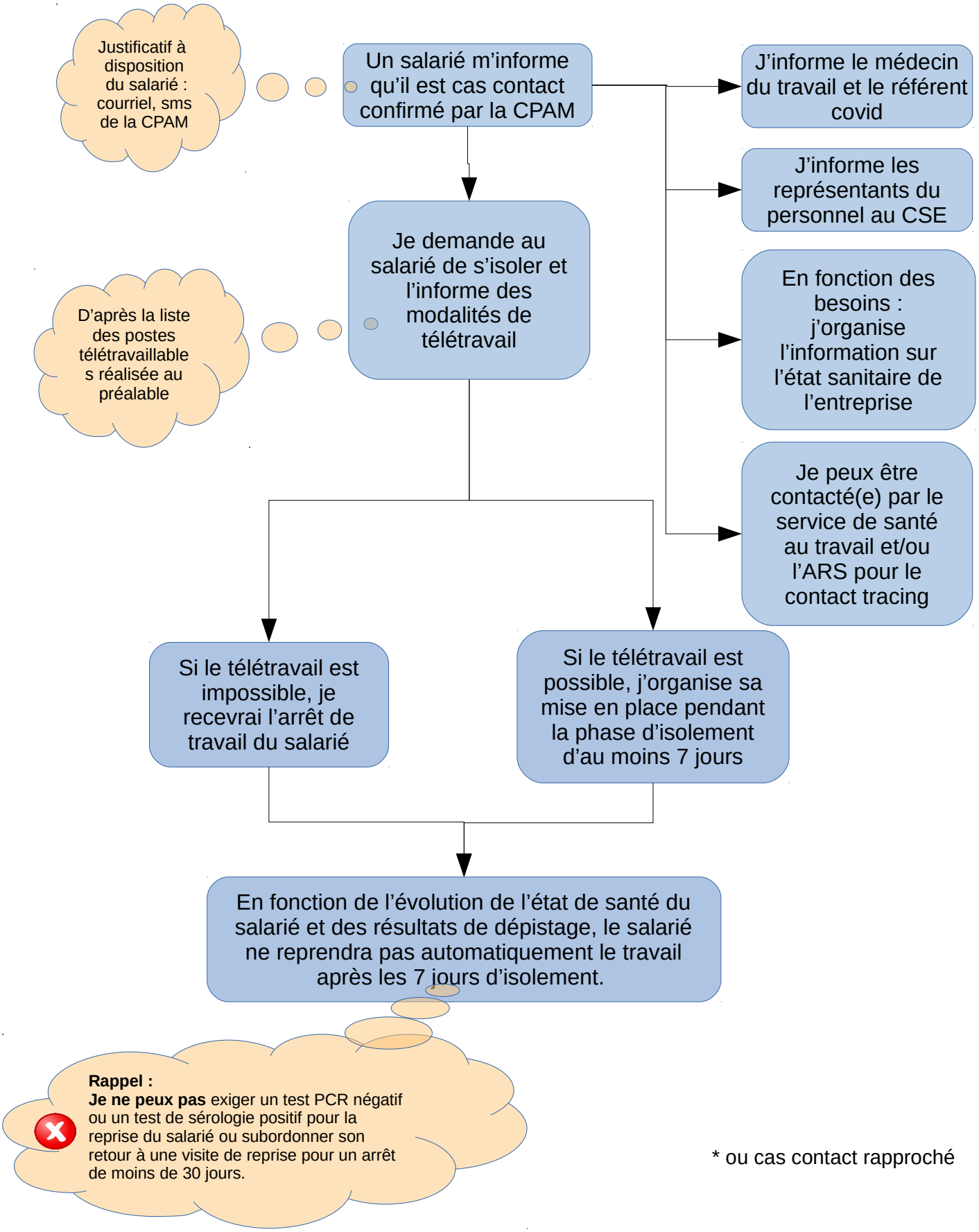

* ou cas contact rapproché